

多益測驗，請你來挑戰！

「銘傳大學校園多益 TOEIC 團報」

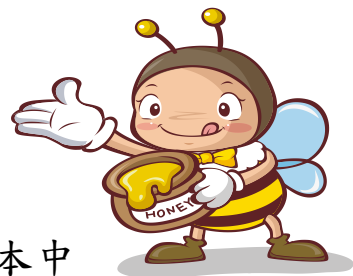

為協助本校學生提升英語文實力，並鼓勵同學在跨入職場前考取證照，本中心特與 ETS 主辦單位於本學期排定兩場多益校園團報，敬請把握難得的機會！

優惠辦法： 1. 每名考生報考費用為新台幣**1,060**元。(校外個人報名為新台幣1,600元)

2. 報名程序簡便，採**網路報名**。(詳情請參閱**銘傳首頁最新消息或英語教學中心網頁**。登入後若看不到可報名場次，請仔細核對網頁是否正確。)

3. 低收入戶報名請洽英語教學中心。

4. 免費提供「英語線上測驗平台」及「考前說明會」。

獎勵辦法： 敬請參閱 英語教學中心網頁公告資訊

優惠報名費用： 新台幣1,060元。

注意事項： 自2018年3月11日起，多益測驗將不提供團體測驗之考生下列服務：

1. 證書申請。(只提供團體測驗成績單)

2. 成績驗證。(企業對成績有疑慮需查驗真偽，忠欣公司不提供查詢服務。)

網址：<http://info.lib.mcu.edu.tw/englishtest/>

銘傳大學圖書館網頁 → 電子資源 → 英語學習資源 → 英語線上測驗平台

User ID：請輸入 Student ID

Password：請輸入 Student ID

報名參加**5/15**場次，請於2021/04/24起開始使用。

網址：<http://info.lib.mcu.edu.tw/englishtest/>

銘傳大學圖書館網頁 → 電子資源 → 英語學習資源 → 英語線上測驗平台

User ID：請輸入 Student ID

Password：請輸入 Student ID

報名參加**6/17**場次，請於2021/05/20起開始使用。

2021 年上半年度

銘傳大學「校園多益 TOEIC 團報」測驗日期

考試日期 Test Date	5月15日 星期六	6月17日 星期四	地點 Place	連絡人 Contact
多益考前 說明會 Orientation	另行公告			
考試報名 期間 Registration	1月4日 至 4月12日	1月4日 至 5月12日	詳見*銘傳首頁最新消息* Please see "HOT NEWS" on the MCU website. (*非本校在校學生請勿報名*)	
	*請於報名日當天起二日內完成繳費，逾期則須重新報名。 **低收報名截止收件日說明： 5月15日 場次截止收件日為 4月9日 12月16日 場次截止收件日為 5月11日			
應考資訊及 測驗地點 查詢 Testing Information	5月10日	6月9日	考生請於測驗前5天登入 測驗官網 應考資訊查詢。 ETS website	
考試時間 Test Time	上午9時整 (預計考試時間3小時)	下午6時整 (預計考試時間3小時)	本校台北與桃園校區 Taipei and Taoyuan Campus	台北校區： Coris 分機2644 桃園校區： Nancy 分機3177
成績單預寄 Get your Score Report	6月3日	7月7日	郵寄至同學網路報名輸入的 連絡地址 Mail to your Contact Address.	
備註 Note	<p>➤ 考生於測驗當日必須攜帶之有效身分證件說明：</p> <ul style="list-style-type: none"> ● 本國籍考生：僅限中華民國國民身分證正本或有效期限內之護照正本。 R.O.C. citizens: R.O.C. identity card, valid passport or health insurance IC card in the original. Copies are not accepted. ● 外國籍考生（含香港及澳門）：有效期限內之「護照」正本或印有護照號碼之「中華民國居留證」正本。 Foreign nationals (including Hong Kong and Macao residents): Valid passport or ARC with passport number. Copies are not accepted. ● 大陸籍考生：有效期限內之「中華人民共和國居民身分證」正本。 PRC residents: Valid PRC Resident Identity Card in the original. <p>* 應試須知請自行至官網查閱(Testing Regulations-please check online.)： http://www.toEIC.com.tw/toEIC_news_pub.jsp?type=7&gid=12&pmid=4956</p> <p>* 多益線上報名系統之疑問，請洽多益測驗台灣區代表-忠欣股份有限公司。 辦公時間：週一～週五9:00-17:30 客服專線：(02) 2701-7333 E-mail：service@toEIC.com.tw</p>			